

Welfare Aziendale

Torino Unione Industriale -19 Giugno 2019



Cos'è un piano Welfare

Offerta di servizi e strumenti di natura non monetaria che l'azienda mette a disposizione dei propri dipendenti e delle loro famiglie (in certi casi anche rimborsi spese)

AREA	SERVIZIO/BENEFIT
Casse Sanitarie e Previdenza complementare	<ul style="list-style-type: none">• Metasalute• Fondo Cometa
Voucher	<ul style="list-style-type: none">• Buoni acquisto• Buoni sconto
Scuola e Istruzione	<ul style="list-style-type: none">• Scuole di ogni ordine e grado• Centri estivi• Borse di studio e testi scolastici• Servizi di mensa
Oneri di utilità sociale Servizi assistenziali	<ul style="list-style-type: none">• Educazione e corsi• Ricreazione (abbonamenti, teatro etc.)• Assistenza sociale, sanitaria o di culto• Servizi assicurativi• Assistenza anziani e/o non autosufficienti

Tipologie di Welfare

WELFARE CCNL

Il CCNL Industria Metalmeccanica prevede che l'Azienda destini un valore per ciascun dipendente in aggiunta al sistema retributivo in essere (per l'anno 2019 Euro 200,00)

**WELFARE SOSTITUTIVO
(Premio di Risultato)**

A fronte delle previsioni introdotte dalla Legge di Stabilità 2016 e dalle successive leggi di Bilancio, l'Azienda può implementare un piano di Welfare in sostituzione, entro determinati limiti e condizioni, del Premio di Risultato variabile

Welfare sostitutivo

Welfare
sostitutivo

La Società e le Organizzazioni sindacali hanno deciso di collegare il Piano di Welfare al Premio di Risultato

Tale possibilità è concessa solo riguardo ai premi di risultato oggetto di detassazione: devono quindi ricorrere tutte le condizioni previste dalla legge di Bilancio.

Legge di Bilancio 2019

Nessuna variazione rispetto alla Legge di Bilancio 2018

- **Importo massimo agevolabile**
 - Importo massimo agevolabile 3.000 euro
 - Ambito Soggettivo: soggetti titolari di reddito di lavoro dipendente nel 2018 non superiore a 80.000 euro

Possibilità per i lavoratori di scegliere se percepire il premio di risultato tassabile al 10% in denaro o in servizi di welfare non tassati ai sensi dell'articolo 51, commi 2 e 3 (ultimo periodo) del TUIR.

Vantaggi connessi all'erogazione del premio di risultato in welfare

Viene ammesso che, SE PREVISTO NELL'ACCORDO AZIENDALE O TERRITORIALE, il dipendente possa SCEGLIERE se ricevere il premio di risultato in denaro o in Welfare sotto forma di beni e servizi, usufruendo – in tale seconda ipotesi – del regime fiscale e contributivo agevolato di cui all'articolo 51, commi 2 e 3, del Tuir.

Premio di risultato
corrisposto in
denaro

Il premio è
assoggettato
a
contribuzione
ordinaria

Il premio è
assoggettato
a
tassazione con
aliquota
agevolata del
10%

Premio di risultato
corrisposto in
welfare

Il premio è
esente da
contribuzione

Il premio è
esente da
tassazione

Welfare sostitutivo

Premio di Risultato variabile



Piano di Welfare applicato al PDR. Il lavoratore può scegliere se percepire il premio in denaro (tassato) o in beni/servizi (in esenzione d'imposta).



Massimizzazione netto

	Premio Monetario	Welfare
Lordo	800	800
Netto dipendente	650	800

Accordo PDR del 30 Aprile 2019

Prevista opzione facoltativa di conversione in Welfare delle somme erogate a titolo di Premio di Risultato: importi fissi pari a 500 euro o 800 euro

Prima decorrenza erogazione Premio di Risultato Luglio 2020

La scelta se convertire il valore in denaro del PDR in beni e servizi va effettuata entro il 15 Giugno di ciascun anno

L'Azienda corrisponderà un'ulteriore somma come credito pari al 15% dell'importo convertito dal lavoratore

A decorrere dall'anno 2020, l'offerta di beni e servizi attuale verrà ampliata (vedi materiale informativo Eudaimon)

Welfare CCNL Industria Metalmeccanica 2019

Welfare garantito dall'Azienda per un valore pari a Euro 200

Riservato a tutti i lavoratori con contratto a tempo indeterminato, non in prova, in forza al 1° Giugno 2019 o successivamente assunti entro il 31 Dicembre 2019

Riservato anche ai lavoratori con contratto a termine con almeno tre mesi di anzianità nel periodo Gennaio-Dicembre 2019

L'importo del credito non è riproporzionato in caso di lavoratori part-time

Sono esclusi i lavoratori in aspettativa non retribuita nel periodo 1° Giugno – 31 Dicembre 2019

Il credito è riservato anche ai lavoratori somministrati e viene erogato direttamente dalle società di somministrazione

Il credito può essere volontariamente destinato ai Fondi integrativi Cometa o Metasalute

Il credito è utilizzabile entro il 31 Maggio 2020

I servizi del Piano Welfare previsto dal CCNL

Contribuzione alla Previdenza complementare (Fondo Cometa)

Contribuzione al Fondo di previdenza sanitaria (Metasalute)

Rimborsi spese a favore del coniuge, dei figli e di altri familiari ai sensi dell'art. 51, comma 2, lett. f-bis) del D.P.R. 22 Dicembre 1986, n. 917

Voucher per l'acquisto di beni e servizi

Opere e servizi ex art. 51, comma 2, lett. f) del D.P.R. 22 Dicembre 1986, n. 917: abbonamenti per attività sportive e viaggi aventi finalità educative, ricreative e/o di culto

Piano Welfare CCNL anno 2019

Anche per l'anno 2019, il portale SKF PER ME è il riferimento per la gestione e le richieste del credito Welfare CCNL. Sul sito www.skfperme.it sono consultabili e richiedibili i servizi offerti.

SKF



Disponibile il Credito Welfare 2019

Ripartono i servizi di SKF per me!

A partire da oggi è disponibile il nuovo Credito Welfare del valore di 3000 €, spendibile sul portale SKF per me. Ritrovrai tutti i servizi già presenti lo scorso anno! Scegli quelli più adatti alle tue esigenze e utilizza il tuo Credito Welfare entro il 13 maggio 2020. Per approfondire tutti i dettagli accedi a www.skfperme.it, anche da casa e naviga tra le categorie.



Servizi disponibili

AREA FAMIGLIA

Rimborsi Spese

Rimborso delle spese sostenute per la scuola e l'educazione dei tuoi figli

AREA TEMPO PER TE

Tempo Libero

Abbonamenti a musei, esperienze adrenaliniche, culinarie e molto altro.

Viaggi e Weekend

Pacchetti per viaggi e weekend in Italia e in Europa.

Cinema e Spettacoli

Biglietti per il cinema a prezzi scontati, anche per weekend e spettacoli in 3D.

Parchi a Tema

Biglietti per parchi divertimento e tematici italiani, a prezzi scontati.

AREA RISPARMIO

Previdenza Integrativa

Versamento integrativo al fondo pensione a cui sei iscritto.

Buoni Acquisto

Da spendere per i tuoi acquisti online e presso punti vendita convenzionati.

ATTENZIONE

Ti ricordiamo che i BILIONI ACQUISTO, sommati eventualmente ad altri importi relativi a beni e servizi ricevuti in natura, sono esenti da imposizione contributiva e fiscale nel limite complessivo dell'anno solare di 258.33 €, superato il quale scatta l'assoggettamento sull'intero ammontare.

Come fare

Per usufruire dei servizi, collegati al sito www.skfperme.it e scegli i servizi che preferisci. Clicca sul bottone **Richiedi** e segui le indicazioni visualizzate. Una volta inserita una richiesta, dal Credito Welfare verrà scalata automaticamente la cifra spesa.



Per qualunque informazione relativa ai servizi del progetto SKF per me, contatta il Supporto Clienti.

Centro supporto e assistenza
Risponde dal lunedì al venerdì
dalle 09:30 alle 18:30

Numero verde

800-978328

skfperme@edamoni.it

SKF®

Art. 51 TUIR

Area	Servizi	Regime fiscale
Assistenza sanitaria integrativa	Contributi di assistenza sanitaria integrativa versati dal datore di lavoro o dal lavoratore a enti o casse aventi esclusivamente fine assistenziale.	Non concorrono a formare il reddito del dipendente fino ad un massimo di 3.615,20 euro annui. L'eccedenza costituisce reddito. Nel computo della soglia di esenzione occorre sommare sia la quota a carico del datore di lavoro sia la quota a carico del lavoratore, se presente.
Previdenza complementare	Contributi versati dal datore di lavoro e dal lavoratore, sia su base volontaria sia sulla base di un obbligo contrattuale, alle forme di previdenza complementare.	Non concorrono alla formazione del reddito fino a 5.164,57 euro/annui.
Istruzione e formazione	Somme, servizi e prestazioni erogati dal datore di lavoro per la fruizione, da parte dei familiari indicati nell'art. 12 del Tuir3, di servizi di educazione e istruzione, anche in età prescolare (asili nido e scuole materne), compresi i servizi integrativi e di mensa ad essi connessi, nonché per le borse di studio a favore dei medesimi familiari.	Non concorrono a formare il reddito per il lavoratore dipendente.
Ludoteche e centri estivi e invernali	Somme, servizi e prestazioni erogati dal datore di lavoro per la frequenza di ludoteche e centri estivi e invernali da parte dei familiari dei dipendenti.	Non concorrono a formare il reddito per il lavoratore dipendente.
Servizi di assistenza	Somme e prestazioni erogate dal datore di lavoro per la fruizione dei servizi di assistenza ai familiari anziani o non autosufficienti.	Non concorrono a formare il reddito per il lavoratore dipendente.

Art. 51 TUIR

Area	Servizi	Regime fiscale
<p>Oneri di utilità sociali Finalità di educazione, istruzione, ricreazione, assistenza sociale e sanitaria o di culto</p>	<p>Oneri sostenuti dal datore di lavoro per opere e servizi di utilità sociali a beneficio dei dipendenti e dei familiari indicati dall'art. 12 del Tuir3.</p> <p>In tale fattispecie rientrano a titolo esemplificativo:</p> <ul style="list-style-type: none"><input type="checkbox"/> il check up medico;<input type="checkbox"/> gli abbonamenti a circoli sportivi, palestre, club, teatro (purché non nominativi);<input type="checkbox"/> corsi di studio diversi da quelli inerenti le attività aziendali;<input type="checkbox"/> servizi di babysitter.	<p>Non concorrono a formare il reddito per il lavoratore dipendente.</p>
<p>Premi di produttività e servizi di welfare</p>	<p>Premi di produttività e somme erogate sotto forma di partecipazione agli utili dell'impresa.</p>	<p>Imposta sostitutiva del 10 per cento, entro il limite di 3.000 euro lordi e con riferimento ai titolari di reddito da lavoro dipendente di importo non superiore, nell'anno precedente, a 80.000 euro.</p>
<p>Voucher e buoni acquisto</p>	<p>Documenti di legittimazione, in formato cartaceo o elettronico</p>	<p>Non concorre a formare il reddito il valore dei beni ceduti e dei servizi prestati se complessivamente di importo non superiore a 258,23 euro annui.</p>

PIANO FLEXIBLE BENEFITS 2019

• CATALOGO DEI SERVIZI •



“
**Consulta i servizi
disponibili sul portale
dedicato al Welfare e
che potrai richiedere
facilmente online!**”

Per aiutarti, avrai a tua disposizione anche un **Supporto Clienti**: un team di specialisti pronto a risolvere ogni tuo dubbio. Non perdere queste ottime opportunità, entra nel mondo del Welfare!

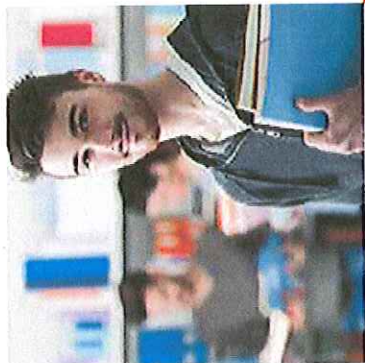

**RIMBORSI SPESE ISTRUZIONE/CURA DEI FIGLI
CURA, EDUCAZIONE, ISTRUZIONE, INTRATTENIMENTO**

Richiedi il rimborso di spese sostenute a beneficio dei tuoi figli, per: asili nido, scuole materne, scuole pubbliche e private di ogni ordine e grado, testi scolastici, centri estivi e/o invernali, frequenza a ludoteche, servizi di Babysitting.

Ad esempio: retta universitaria, acquisto libri di testo, frequenza centri estivi.

DESTINATARI: dipendenti e familiari dei dipendenti, elencati nell'art.12 del TUIR, anche non a carico.



RIMBORSI SPESE FAMILIARI ANZIANI

Richiedi il rimborso di spese sostenute per l'assistenza e la cura dei familiari anziani over 75 e/o non autosufficienti certificati.

Ad esempio: servizi di consulenza specialistica, assistenza domiciliare e infermieristica.

DESTINATARI: dipendenti e familiari dei dipendenti, elencati nell'art.12 del TUIR, anche non a carico.

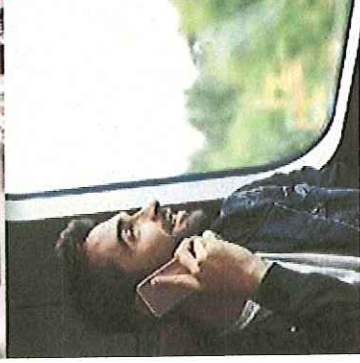

RIMBORSI SPESE TRASPORTO

Richiedi il rimborso di spese sostenute per l'acquisto di abbonamenti per trasporto urbano e interurbano.

Ad esempio: abbonamenti a treni, mezzi pubblici urbani ed extraurbani.

DESTINATARI: dipendenti e familiari a carico dei dipendenti, elencati nell'art.12 del TUIR.

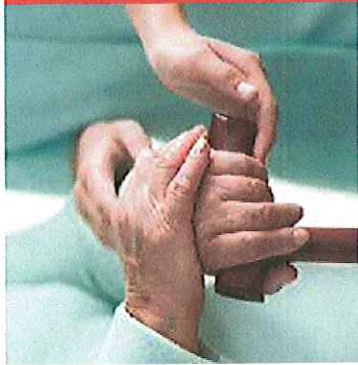

CURA DEGLI ANZIANI

Richiedi un Piano Assistenziale individuale per esigenze di tipo socio-assistenziali, sanitari infermieristiche o fisioterapiche.

Ad esempio: Privatassistenza, Punto Service.

DESTINATARI: dipendenti e familiari dei dipendenti, elencati nell'art.12 del TUIR, **anche non a carico.**



CURA DEI FIGLI

Ottieni un pacchetto di ore di babysitting scegliendo tra le soluzioni proposte, a beneficio tuo o dei tuoi familiari.

Ad esempio: Le Cicogne, Sitterlandia.

DESTINATARI: dipendenti e familiari dei dipendenti, elencati nell'art.12 del TUIR, **anche non a carico.**



FORMAZIONE

In questa sezione troverai corsi di formazione, lezioni di approfondimento, ripetizioni e corsi di lingue (anche all'estero) per te e i tuoi figli.

Ad esempio: British Institute, Berlitz Language Centers, Orienta Express.

DESTINATARI: dipendenti e familiari dei dipendenti, elencati nell'art.12 del TUIR, **anche non a carico.**

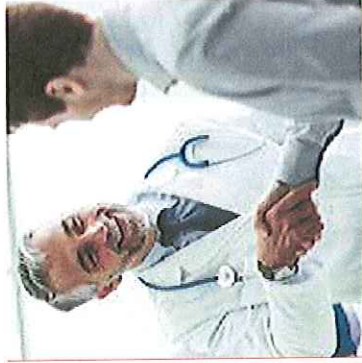

SERVIZI E PRESTAZIONI SANITARIE

Richiedi pacchetti predefiniti di Check-up medici e visite specialistiche nelle migliori cliniche italiane. Potrai richiedere prestazioni quali visita oculistica, dermatologica, fisiatrica, ortopedica, ginecologica, urologica, cardiologica ed altre.

Ad esempio: Blue Assistance, Nutrizionista Fitprime, Odontonetwork.

DESTINATARI: dipendenti e familiari dei dipendenti, elencati nell'art.12 del TUIR, anche non a carico.



PALESTRE E CENTRI FITNESS

A tua disposizione specifici pacchetti, con un prezzo predefinito, relativi ad abbonamenti in centri fitness convenzionati in tutta Italia.

Ad esempio: Virgin Active, Hellofitness, FitPrime.

DESTINATARI: dipendenti e familiari dei dipendenti, elencati nell'art.12 del TUIR, anche non a carico.



TEMPO LIBERO

A completamento del quadro dedicato al tempo libero, puoi richiedere abbonamenti a riviste e periodici, pacchetti per le terme o adrenalinici e molto altro.

Ad esempio: Abbonamenti Mondadori, QC Terme, Tantosvago.

DESTINATARI: dipendenti e familiari dei dipendenti, elencati nell'art.12 del TUIR, anche non a carico.





VIAGGI E WEEKEND

Pacchetti relativi a viaggi e weekend che uniscono l'intento di dare uno stimolo culturale con quello di offrire occasioni di ricreazione per il tempo libero.

Ad esempio: Equipage Tour, Boscolo, Costa Crociere.

DESTINATARI: dipendenti e familiari dei dipendenti, elencati nell'art.12 del TUIR, **anche non a carico.**



CINEMA E SPETTACOLI



Biglietti singoli e carnet di biglietti per cinema e spettacoli a prezzi convenzionati.

Ad esempio: Stardust Pass, The Space, UCI Cinemas.



PARCHI A TEMA

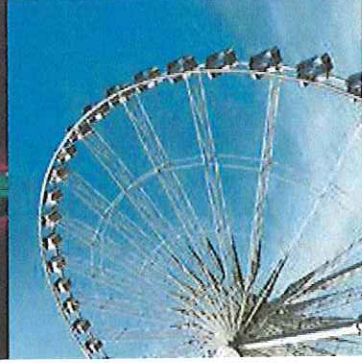

Per il divertimento di grandi e piccoli, riserva biglietti per i più famosi parchi a tema italiani. I biglietti sono a data aperta e sono disponibili sia per adulti sia per bambini.

Ad esempio: Gardaland, Mirabilandia, Acquafan, Zoom.

DESTINATARI: dipendenti e familiari dei dipendenti, elencati nell'art.12 del TUIR, **anche non a carico.**

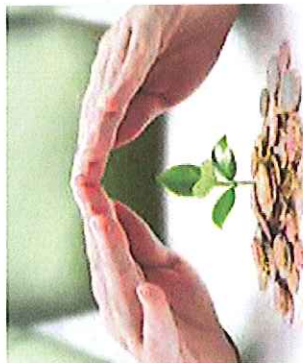

PREVIDENZA INTEGRATIVA

Effettua un ulteriore versamento al Fondo Previdenza o Pensione al quale sei iscritto, utilizzando parzialmente o totalmente il Credito Welfare a tua disposizione.

DESTINATARI: dipendenti iscritti ad un fondo previdenza.



BUONI ACQUISTO

Un grande risparmio sui tuoi acquisti: scegli uno o più buoni acquisto dei top partner selezionati. Verifica le condizioni e i tagli disponibili di ogni buono sul portale.

Ad esempio: Amazon, Esselunga, Tamol, Bennet, Q8.

DESTINATARI: dipendenti e familiari dei dipendenti (art.12 del TUIR)

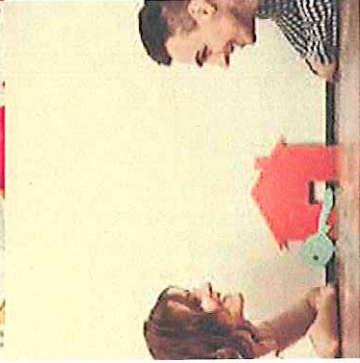

RIMBORSO INTERESSI PASSIVI MUTUO

Richiedi il rimborso di una parte delle somme dovute come interessi per le rate del mutuo, stipulato per l'acquisto o la ristrutturazione di casa tua.

DESTINATARI: dipendenti che hanno stipulato un mutuo o un prestito

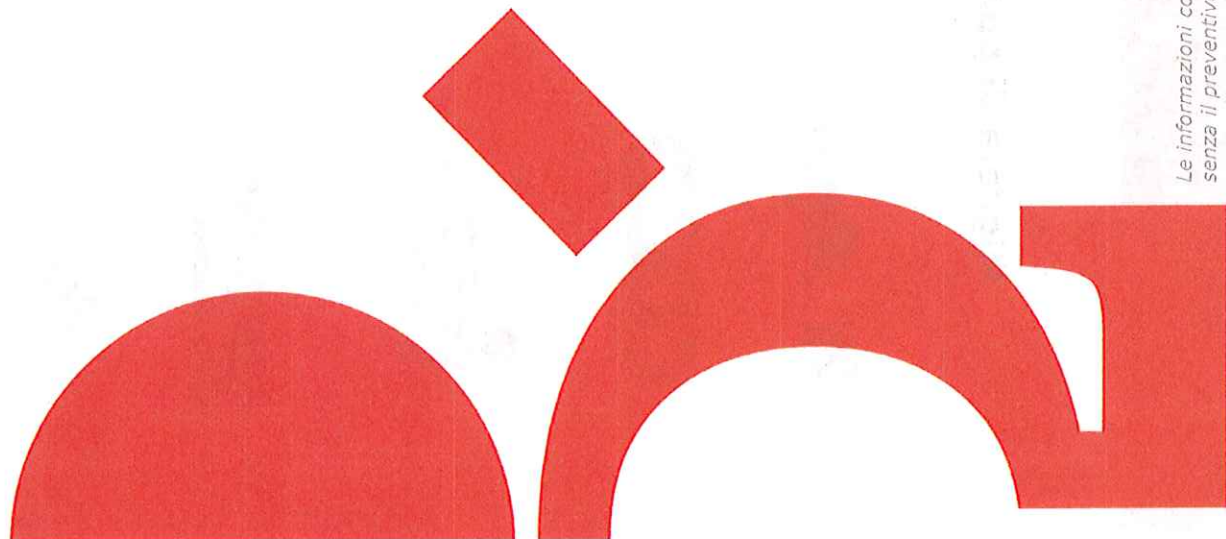

eudaimon[®]

CATALOGO NAZIONALE BUONI ACQUISTO

Le informazioni contenute in questo documento sono strettamente confidenziali e non devono essere rese note a terze parti né riprodotte, sotto qualsiasi formato, senza il preventivo consenso scritto di Eudaimon.

Buoni Acquisto

Shopping

Una selezione di **grandi marche** per tutte le tue esigenze d'acquisto, in **tutta Italia**.

Abbonamenti.it
LE MIGLIORI RIVISTE A PREZZI IMBATTIBILI

BIMBO STORE

BOGGI

Bottega Verde
NATURA ITALIANA

BRICO
CENTER

Brums

chicco

cisalfa
SPORT

coìn

DECATHLON

Douglas

Foot Locker

GameStop
POWER TO THE PLAYERS™

GIUNTI al Punto
librerie

Groupalia

GROUPON

GUESS

IS IDEA
SHOPPING

IKEA

eudaimon

Partner rinomati e affidabili per gestire tutti gli **aspetti di un viaggio** e le principali **stazioni di servizio** presenti in tutta Italia, a tua disposizione per ogni tua esigenza su strada.





eudaimon[®]

CATALOGO NAZIONALE VOUCHER WELFARE

Le informazioni contenute in questo documento sono strettamente confidenziali e non devono essere rese note a terze parti né riprodotte, sotto qualsiasi formato, senza il preventivo consenso scritto di Eudaimon.

Il divertimento non ha età. Scopri tutti i **parchi a tema** convenzionati su tutto il territorio nazionale.

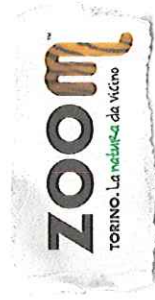

Acquista biglietti per gli **spettacoli** o **carnet** presso i centinaia di teatri disponibili in tutta Italia.
Consulta il sito per trovare la sala più vicina a te.

Stardust

Più di **600 sale** in tutta Italia, [scopri dove](#).



Sale disponibili in tutta Italia, [scopri dove](#).



Sale disponibili in tutta Italia, [scopri dove](#).

Prenota **pacchetti vacanze, voli, soggiorni e attività turistiche** tramite le agenzie e i tour operator selezionati.



BOSCOLO

EquipageTour
VIA GGI & TURISMO



**KIRA
VIAGGI**



volagratis

Wonderbox
Realizziamo sogni



Check up medico, visita dentistica, attività fisica? Scegli il percorso salute e benessere che fa per te. Consulta il sito per trovare la struttura più adatta alle tue esigenze.



Dentisti in tutta Italia, [scopri di più.](#)

FITPRIME

Palestre disponibili in più di 70 città, [trova la tua.](#)



Il mondo dell'odontoiatria, [scopri di più.](#)



Medici specializzati sempre a disposizione, [scopri di più.](#)



[Scopri](#) tutti i centri per la tua forma fisica.

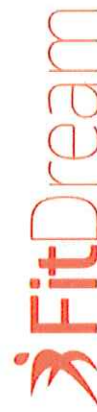

Più di 150 impianti sportivi in tutta Italia, [scopri dove.](#)



Più di 800 strutture in tutta Italia, [scopri dove.](#)

Relax alle **terme**, **massaggio a domicilio** o **esperienze adrenaliniche**? Quale che sia il tuo modo di vivere il tempo libero, abbiamo quello che fa per te. Consulta il sito e trova quelle nella tua zona.



[Scopri](#) gli abbonamenti disponibili in formato cartaceo e digitale.

QC TERME

shapeme
wellness, delivered.

Massaggio a domicilio dove e quando vuoi, [scopri di più](#).

[Scopri](#) le destinazioni del benessere.

SHARE'NGOO

Il car sharing elettrico che non inquina, [scopri di più](#).

TANTOSVAGO
IL PORTALE DEL REGALO EMOZIONALE

[Scegli](#) tra oltre 5.000 attività disponibili

Il meglio delle **scuole di lingue**, servizio di **baby sitting** e **orientamento** per i tuoi figli, in tutta Italia.

